Digitized by Arya Samaj Foundation Chennai and eGangotri

स्थापित : सन् 1987 ई.

पंजीकरण संख्या : 211

" विद्या धर्मेण शोभते "

जीवन विद्या संस्थान

-: कार्यालय :-

सी. के. 19/12, ठठेरी बाजार, वाराणसी

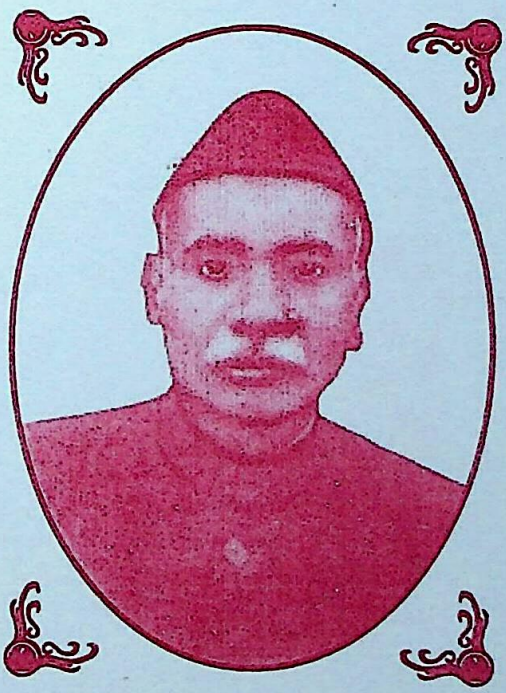

वार्षिक विवरण एवं मन्त्री का प्रतिवेदन

वर्ष 2010 - 2011

CC-0.Panini Kanya Maha Vidyalaya Collection.

Digitized by Arya Samaj Foundation Chennai and eGangotri

जीवन विद्या संस्थान वार्षिकोत्सव के अवसर पर

हार्दिक शुभकामनाएँ

अशोकजी अग्रवाल

'सर्राफ'

तुलसी निवास, सुड़िया, वाराणसी

उपसभापति	:	श्री काशी अग्रवाल समाज
उपाध्यक्ष	:	जीवन विद्या संस्थान
उपाध्यक्ष	:	भारत विकास परिषद्
उपाध्यक्ष	:	भारत विकास परिषद् (काशी प्रान्त)
उपाध्यक्ष	:	श्री अग्रसेन वेलफेयर सोसायटी
उपाध्यक्ष	:	श्री अग्रसेन समाज
अध्यक्ष	:	श्री अग्रसेन स्वतन्त्र स्काउट दल
पूर्व अध्यक्ष	:	रोटरी क्लब मिड टाउन्स
पूर्व अध्यक्ष	:	भारत भारती परिषद्

प्रतिष्ठान

बावन दास अशोकजी ज्वेलर्स 'वकील साहब'

सी.के. 16/62, प्रथम मंजिल वैद्यजी कटरा, सुड़िया, वाराणसी

दूरभाष : 2333366, 2336146 मो. : 9336917818

CC-0.Panini Kanya Maha Vidyalaya Collection.

Digitized by Arya Samaj Foundation Chennai and eGangotri

।। विद्या धर्मेण शोभते ।।

जीवन विद्या संस्थान

एक परिचय

स्थापना - जीवन विद्या संस्थान की स्थापना 29 नवम्बर 1987 ई. को गोलोकवासी जीवन दास जी (प्रधानाध्यापक, श्री अग्रसेन महाजनी पाठशाला) की स्मृति में उनके कनिष्ठ पुत्र श्री नरेन्द्र प्रसाद अग्रवाल द्वारा की गयी । इस संस्था को सामाजिक, शैक्षिक, सांस्कृतिक एवं आध्यात्मिक क्रिया-कलापों के लिए स्थापित किया गया । गोलोकवासी जीवन दास जी की प्रेरणा से यह संस्थान अपने उद्देश्यों में सफलतापूर्वक 23 वर्षों से कार्यरत है।

उद्देश्य एवं कार्य - संस्थान का उद्देश्य समाज में शैक्षिक उन्नति के लिए मेधावी छात्रें/छात्राओं को पुरस्कृत करना, पठन-पाठन में सहायक पुस्तकें उपलब्ध कराना एवं छात्रवृत्ति प्रदान करना है । उनके ज्ञानवर्धन हेतु हिन्दी सुलेख, निबन्ध, सामान्य ज्ञान आदि प्रतियोगिताओं को आयोजित करना भी है । इन उद्देश्यों की पूर्ति हेतु संस्थान प्रति वर्ष विभिन्न विद्यालयों के हाईस्कूल परीक्षा में सर्वोच्च अंक प्राप्त करने वाले छात्र-छात्राओं को अपने वार्षिकोत्सव में प्रशस्ति-पत्र एवं पुरस्कार देकर प्रोत्साहित करता है । संस्थान द्वारा आर्थिक सहायता की अपेक्षा रखने वाले प्रतिभाशाली छात्र-छात्राओं को मासिक छात्रवृत्ति दी जाती है । यह छात्रवृत्ति समाज के सम्पन्न शिक्षाप्रेमियों से प्राप्त धन द्वारा प्रदान की जाती है ।

संस्थान का लक्ष्य साक्षरता अभियान में सहयोग, भारतीय साहित्य-संस्कृति एवं राष्ट्र के प्रति लोगों में लगाव उत्पन्न करना, वयोवृद्ध अध्यापकों, बुद्धजीवियों, पत्रकारों स्वतंत्रता-संग्राम-सेनानियों तथा समाज में उत्कृष्ट कार्य करने वालों का अभिनन्दन व सम्मान करना तथा उनकी यथा सम्भव सहायता करना है । संस्थान द्वारा प्रतिवर्ष शिक्षक-दिवस के अवसर पर शिक्षक-सम्मान समारोह का आयोजन करके, सेवानिवृत्त एवं विशिष्ट सम्मान प्राप्त शिक्षकों का अभिनन्दन किया जाता है ।

आध्यात्मिक एवं सांस्कृतिक उन्नति हेतु गीता, संस्कृत सुभाषित एवं श्रीमद्भागवत आदि प्रतियोगिताओं का आयोजन संस्थान द्वारा प्रतिवर्ष किया जाता है । समय-समय पर धार्मिक-आध्यात्मिक विद्वानों द्वारा शैक्षिक एवं आध्यात्मिक गोष्ठियों का भी आयोजन किया जाता है ।

CC-0.Panini Kanya Maha Vidyalaya Collection.

Digitized by Arya Samaj Foundation Chennai and eGangotri

जीवन विद्या संस्थान, वाराणसी

वार्षिक आख्या

सन् 1987 में स्थापित **जीवन विद्या संस्थान** अपनी युवावस्था में पहुँच चुका है। नगर के साथ-साथ देश के समाजसेवी महानुभावों के सहयोग एवं मार्गदर्शन से ही संस्थान उन्नति कर रहा है। सन् 2010-11 का वार्षिक विवरण आपके सम्मुख प्रस्तुत करते हुए अपार हर्ष का अनुभव हो रहा है।

वार्षिकोत्सव

जीवन विद्या संस्थान का 22वाँ वार्षिकोत्सव 03 जनवरी 2010 को श्री कमलेश दत्त त्रिपाठी (B.H.U.) के मुख्य अतिथ्य में श्री अग्रसेन कन्या पी.जी. कालेज के सभागार में सम्पन्न हुआ। सुप्रसिद्ध समाज सेविका एवं चिकित्सक डॉ0 कुसुम चन्द्रा विशिष्ट अतिथि थीं। कार्यक्रम की अध्यक्षता संस्थान के अध्यक्ष श्री राधेकृष्ण अग्रवाल 'काजूबाबू' ने की।

इस अवसर पर नगर के विभिन्न विद्यालयों के हाईस्कूल परीक्षा में सर्वोच्च अंक प्राप्त करने वाले 15 छात्र/छात्राओं को पुरस्कृत किया गया।

पुरस्कृत छात्र/छात्राओं में सर्वोच्च अंक प्राप्त शिवम् कुमार पाण्डेय, बी.टी.एस., कमच्छा को **स्व0 नकछेद मिश्र स्मृति पुरस्कार**, कार्यकारिणी सदस्य श्री कमलापति मिश्र द्वारा प्रदान किया गया।

श्री नरसिंह दास अग्रवाल ने मुख्य अतिथि को स्मृति चिह्न व शॉल ओढ़ाकर सम्मानित किया। संस्थान की वार्षिक रिपोर्ट मंत्री श्री नरेन्द्र प्रसाद अग्रवाल ने प्रस्तुत की। छात्रवृत्ति पाने वाले 9 छात्र-छात्राओं को मुख्य अतिथि के कर-कमलों से चेक वितरित कराया गया।

कार्यक्रम संयोजक श्री श्रीकृष्ण दास अग्रवाल रहे। कार्यक्रम का संचालन श्री अशोक अग्रवाल तथा धन्यवाद प्रकाश कार्यकारिणी सदस्य श्री दीपक अग्रवाल ने किया।

CC-0.Panini Kanya Maha Vidyalaya Collection.

Digitized by Arya Samaj Foundation Chennai and eGangotri

होली मिलन समारोह

विगत वर्षों की भाँति इस वर्ष भी प्रेम सौहार्द पर्व होली के पावन अवसर पर श्री अशोक अग्रवाल के संयोजकत्व में नागरी प्रचारिणी सभा के सभागार में 7 मार्च 2010 को होली मिलन समारोह का आयोजन किया गया। अबीर, गुलाल से अतिथियों का स्वागत किया गया। होली के रंगारंग कार्यक्रम में कवि सम्मेलन सम्पन्न हुआ, जिसमें श्री जितेन्द्र नाथ मिश्र, डॉ. महालक्ष्मी केशरी, डॉ. रामअवतार पाण्डेय जी, श्री बिन्ध्येश्वरी प्रसाद गुप्त, श्री मधुकर जी ने अपनी रचना प्रस्तुत कर लोगों के अन्दर गुदगुदी प्रकट करते हुए आह्लादित किया।

कार्यक्रम की अध्यक्षता श्री राधेकृष्ण अग्रवाल ने की। इस अवसर पर सर्वश्री अशोक जी सर्राफ, अशोक अग्रवाल, विजय अग्रवाल, राधेश्याम अग्रवाल सहित अनेक आमंत्रित महानुभाव उपस्थित रहे। ठंडई के साथ, मधुर मिष्ठान्न का आनन्द लोगों ने उठाया। मंत्री श्री नरेन्द्र प्रसाद अग्रवाल ने धन्यवाद प्रकाश किया।

त्रिवार्षिक चुनाव

दिनांक 21 मार्च 2010 को संरक्षक प्रो0 गिरीशचन्द्र चौधरी की देख-रेख में वर्ष 2010-13 का चुनाव सर्वसम्मति सम्पन्न हुआ।

(विवरण पृष्ठ 16 पर अंकित है)

हार्दिक शुभकामनाओं सहित

प्रकाश चन्द्र मोहन चन्द्र
सिल्क वाले
सीके. 54/44, राजादरवाजा, वाराणसी
दूरभाष : (0542) 2413096

अनूप कुमार अग्रवाल
L.I.C.
7, सावित्रीपुरी, बिरदोपुर, वाराणसी
दूरभाष : (0542) 2361419
मोबाइल : 9335587613

वार्षिकोत्सव की हार्दिक शुभकामनाएँ

घनश्याम दास शाह
के. 25/89, सूत टोला, वाराणसी
दूरभाष : (0542) 2420351

गोवर्धन दास
प्रबन्धक, श्री वल्लभ वि.बा.इ.का.
के. 25/47, बालूजी का फर्श, वाराणसी
मोबाइल : 9918300782

CC-0.Panini Kanya Maha Vidyalaya Collection.

Digitized by Arya Samaj Foundation Chennai and eGangotri

गीता, संस्कृत सुभाषित एवम् श्रीमद्भागवत प्रतियोगिता

जीवन विद्या संस्थान के तत्वावधान में 22 अगस्त 2010, रविवार को श्री वल्लभ विद्यापीठ में गीता, संस्कृत सुभाषित एवं श्रीमद् भागवत प्रतियोगिता का आयोजन किया गया।

कार्यक्रम की अध्यक्षता करते हुए श्री राधेकृष्ण अग्रवाल ने कहा कि गीता पढ़ने से मानव का मन भगवान के चरणों में स्थिर हो जाता है और उसका कल्याण होता है। इस अवसर पर कार्यक्रम संयोजक श्री अशोक अग्रवाल ने भी गीता के महत्व पर प्रकाश डाला। निर्णायक मण्डल में मानसमर्मज्ञ आचार्य श्री सुरेश शास्त्री, डा.विद्याधर त्रिपाठी एवं श्री घनश्याम दास शाह रहे। इस अवसर पर सर्वश्री गोकुलदास, रामदास, वल्लभ दास, आनन्दकृष्ण गुप्त, नरसिंह दास, मुकेश भाटिया आदि का सक्रिय सहयोग प्राप्त हुआ। अभ्यागतों का स्वागत संस्थान के मंत्री श्री नरेन्द्र प्रसाद अग्रवाल ने किया। धन्यवाद ज्ञापन कार्यक्रम संयोजक श्री गोवर्धन दास ने किया। कार्यक्रम हेतु विशेष सहयोग श्री घनश्याम दास शाह का रहा। संस्थान उनके प्रति विशेष आभार व्यक्त करता है। सभी प्रतिभागी छात्र/छात्राओं को प्रोत्साहन स्वरूप पुस्तकें प्रदान की गईं। प्रथम, द्वितीय, तृतीय स्थान प्राप्त छात्र/छात्राओं को शिक्षक सम्मान समारोह में 5 सितम्बर '10 को पुरस्कृत किया गया।

परिणाम इस प्रकार रहा

गीता प्रतियोगिता

वर्ग	प्रथम	द्वितीय	तृतीय
(क)	संदीप मार्डन चिल्ड्रेन स्कूल, रानीपुर	कु.बविता गिरि वल्लभ शिक्षण संस्थान	कु.स्मृति गुजराती श्री वल्लभ विद्यापीठ कु.कृति गुप्ता श्री गणेश शिशु सदन
(ख)	कु.तनिष्का यादव दुर्गाचरण गर्ल्स इ.का.	कु.अनुरंजिता चतुर्वेदी दुर्गाचरण गर्ल्स इ.का.	कु.श्रेया खण्डेलवाल श्री वल्लभ विद्यापीठ

संस्कृत सुभाषित

कु.दीक्षा मिश्रा दुर्गाचरण गर्ल्स इ.का.	कु.पूजा वर्मा श्री वल्लभ विद्यापीठ	कु.अंजली नागर श्री वल्लभ विद्यापीठ

श्रीमद्भागवत प्रतियोगिता

कु.रूपल नागर राज इंग्लिश स्कूल	कु.श्रेया खण्डेलवाल श्री वल्लभ विद्यापीठ	कु.अनुरंजिता चतुर्वेदी दुर्गाचरण गर्ल्स इ.का.

CC-0.Panini Kanya Maha Vidyalaya Collection.

Digitized by Siddhanta eGangotri

जीवन विद्या संस्थान के तत्वावधान में दिनांक 5 सितम्बर 2010, रविवार को चौखम्भा स्थित श्री अग्रसेन महाजनी महाविद्यालय के सभागार में 'शिक्षक सम्मान समारोह' समाजसेवी श्री राधेकृष्ण अग्रवाल 'काजू बाबू' की अध्यक्षता में हुआ। संरक्षक प्रो. गिरीशचन्द्र चौधरी ने डॉ. सर्वपल्ली राधाकृष्णन के व्यक्तित्व से सम्बन्धित प्रेरणादायक संस्मरण व्यक्त किया। गीता, श्रीमद्भागवत एवं संस्कृत सुभाषित प्रतियोगिता में प्रथम, द्वितीय व तृतीय पुरस्कार प्राप्त बच्चों ने मंगलाचरण प्रस्तुत कर सबको मंत्रमुग्ध कर दिया। सर्वश्री श्रीमती भवन्ती सिंह (सेण्ट्रल हिन्दू गर्ल्स स्कूल), सुश्री बृजलता अरोड़ा (श्री गणेश शिशु सदन), श्रीमती प्रेमा उपाध्याय (श्री वल्लभ विद्यापीठ बा.इ.का.), श्रीमती राजकुमारी (गुरुनानक खालसा बा.इ.का.), श्री सुदामा दुबे (श्री अग्रसेन महाजनी महा.वि.इ.का.) व श्री राम पदारथ राय (आर.पी.रस्तोगी इ.का.) को संस्थान द्वारा सम्मानित किया गया। स्वागत संस्थान के उपाध्यक्ष श्री अशोक जी अग्रवाल ने किया। संस्थान का परिचय मंत्री श्री नरेन्द्र प्रसाद अग्रवाल ने दिया। मुख्य अतिथि काशी हिन्दू विश्वविद्यालय एकेडमी स्टाफ कालेज के निदेशक श्री एस.एन.उपाध्याय ने कहा कि काशी के कण-कण मे बाबा शिव का निवास है और गोपाल लाल जी उनके हृदय में विराजते हैं। शिक्षक जीवन जीने की कला सिखाता है और इस काशी ने अनेक महान शिक्षक समाज को दिये है। बसन्त कालेज की पूर्व प्राचार्या डा.पुष्पलता प्रताप (विशिष्ट अतिथि) ने बच्चों में अनुशासन विकसित करने पर विशेष बल दिया। संचालन श्री अशोक वल्लभदास अग्रवाल ने किया। धन्यवाद डा.विद्याधर त्रिपाठी ने दिया।

"आध्यात्मिक दिवस समारोह"

दिनांक 14 नवम्बर 2010 को श्री अग्रसेन महाजनी महाविद्यालय के 'मुरारीदास प्रशाल' में आध्यात्मिक दिवस समारोह सम्पन्न हुआ। समारोह के मुख्य अतिथि श्रीमठ के आचार्य श्रीरामनरेशाचार्य जी रहे।

इस अवसर पर संस्थान के अध्यक्ष श्री राधेकृष्ण अग्रवाल ने वाराणसी - काशी के महत्व की चर्चा की, संरक्षक प्रो.गिरीशचन्द्र चौधरी ने

CC-0.Panini Kanya Maha Vidyalaya Collection.

Digitized by Arya Samaj Foundation Chennai and eGangotri
आध्यात्मिक दिवस के महत्व पर प्रकाश डाला। मंत्री श्री नरेन्द्र प्रसाद अग्रवाल ने संस्थान के क्रिया कलाप पर प्रकाश डाला। भारतीय संस्कृति के सतत संरक्षक शास्त्र मर्मज्ञ श्रीमठ के पीठाधीश्वर स्वामी श्रीरामनेशाचार्यजी का अभिनन्दन करने का शुभअवसर संस्थान को प्राप्त हुआ। गोपाष्टमी के पावन पर्व पर सम्मान समारोह होने पर आचार्य श्री ने 'गौ' सेवा के महत्व पर प्रकाश डाला।

अभिनन्दन पत्र का वाचन उपाध्यक्ष डॉ0 विद्याधर त्रिपाठी ने किया। आचार्य श्री रामनरेशाचार्य जी को उपरना - दुपट्टा एवं अभिनन्दन पत्र अर्पण कर, अध्यक्ष श्री राधेकृष्ण, उपाध्यक्ष श्री अशोकजी सर्राफ ने उनका अभिनन्दन किया।

संस्थान का स्मृतिचिन्ह संरक्षक प्रो.गिरीशचन्द्र चौधरी ने अर्पण किया। अतिथियों का स्वागत उपाध्यक्ष श्री अशोकजी सर्राफ ने किया।

इस अवसर पर श्री शुभांकर डे ने भजन प्रस्तुत कर आध्यात्मिक दिवस को रसमय बनाया। हारमोनियम श्री जमुनावल्लभ 'भइयन जी' ने तथा तबले पर सागर गुजराती ने संगत की। बाल दिवस 14 नवम्बर के उपलक्ष्य में बाल कलाकार श्री शुभाकर डे का सम्मान श्री बृजराज अग्रवाल ने स्मृतिचिन्ह देकर किया। धन्यवाद ज्ञापन डॉ0 विद्याधर त्रिपाठी एवं कार्यक्रम का संचालन प्रचारमंत्री श्री अशोक अग्रवाल ने किया।

छात्रवृत्ति का वितरण

दानदाताओं के सहयोग से प्रतिवर्ष की भाँति इस वर्ष भी छात्रवृत्ति का वितरण किया गया।

विशेष वक्तव्य : इस वर्ष श्री प्रेमकुमार श्रीवास्तव ने अपनी पत्नी श्रीमती शीला श्रीवास्तव (पूर्व प्रधानाचार्या, श्रीअग्रसेन कन्या इ.का.) की स्मृति में छात्रवृत्ति वितरण हेतु 1,00,000/- (एक लाख रुपये मात्र) स्थायी कोष में जमा करने हेतु संस्थान को प्रदान किया एवं श्रीमती प्रेमा उपाध्याय (पूर्व प्रधानाचार्या, श्री वल्लभ विद्यापीठ बा.इ.का.) ने 13,000/- (तेरह हजार रुपये मात्र) स्थायी कोष में जमा कराया है। संस्थान दानदाताओं के प्रति धन्यवाद ज्ञापित करती है।

CC-0.Panini Kanya Maha Vidyalaya Collection.

Digitized by Arya Samaj Foundation Chennai and eGangotri

छात्रवृत्ति पाने वाले छात्र/छात्रायें

1.	कु.कादम्बिनी गुप्ता	बी.ए. भाग-1	(का.हि.वि.वि.)
2.	कु.विजया द्विवेदी	बी.ए. भाग-1	(आर्य महिला पीजी कालेज)
3.	कु.श्वेता झा	बी.ए. भाग-1	(वसन्त कन्या पीजी कालेज)
4.	कु.सोनम मेहरोत्रा	बी.ए. भाग-1	(आर्य महिला पीजी कालेज)
5.	कु.अंजली पाण्डेय	कक्षा-12	(अग्रसेन कन्या इण्टरकालेज)
6.	कु.दीपा यादव	कक्षा-12	(अग्रसेन कन्या इण्टरकालेज)
7.	कु.प्रियंका अग्रवाल	कक्षा-12	(अग्रसेन कन्या इण्टरकालेज)
8.	कु.शालिनी झा	कक्षा-12	(आर्य महिला इण्टरकालेज)
9.	कु.अंजली झा	कक्षा-12	(आर्य महिला इण्टरकालेज)
10.	कु.सीता पाण्डेय	कक्षा-12	(आर्य महिला इण्टरकालेज)
11.	कु.श्रुति सिंह	कक्षा-12	(आर्य महिला इण्टरकालेज)
12.	कु.नेना झा	कक्षा-12	(सरस्वती कन्या इण्टरकालेज)
13.	कु.अनामिका गुप्ता	कक्षा-11	(कन्याकुमारी बा.इ.कालेज)
14.	मंगल गौड़	कक्षा-11	(रामप्यारी रस्तोगी इण्टरका.)
15.	पंकज कुमार कुशवाहा	कक्षा-11	(कमलाकरचौबे आदर्श इ.का.)
16.	अरविन्द कुमार मौर्य	कक्षा-11	(बंगाली टोला इण्टरकालेज)
17.	कु.अनामिका गुप्ता	कक्षा-11	(गुरुनानक खालसा बा.इ.का.)
18.	कु.दीपा यादव	कक्षा-11	(श्रीवल्लभ विद्या.बा.इ.का.)
19.	कु.निरुपमा पाण्डेय	कक्षा-11	(गोपी राधा बा.इ.का.)
20.	कु.प्रिया वर्मा	कक्षा-11	(आर्य महिला इण्टरकालेज)
21.	कु.सुजाता पटेल	कक्षा-11	(विपिन विहारी बा.इ.का.)
22.	कु.शिल्पा झा	कक्षा-11	(गणेश विद्या मंदिर बा.इ.का.)
23.	कु.निहारिका शर्मा	कक्षा-11	(कन्याकुमारी बा.इ.का.)
24.	कु.सीमा कन्नौजिया	कक्षा-11	(सरस्वती कन्या इण्टरकालेज)
25.	कु.निकिता अग्रवाल	कक्षा-12	(धर्मदेव इण्टरकालेज)

❑

CC-0.Panini Kanya Maha Vidyalaya Collection.

Digitized by Arya Samaj Foundation Chennai and eGangotri

शोक प्रस्ताव

संस्थान के आजीवन सदस्य श्री मुरारी दास अग्रवाल (हुण्डीवाले) एवं श्री शरद कुमार साधक, श्री विजय कुमार अग्रवाल (हनुमानजी) के आकस्मिक निधन पर संस्थान गहरी संवेदना प्रकट करता हैं। संस्थान से स्थापना काल से ही आप सभी का मनसा वाचा एवं कर्मणा सक्रिय सहयोग संस्थान को प्राप्त होता रहा। आप के निधन से संस्थान की अपूरणीय क्षति हुयी है। इन दिवंगतात्माओं को परमशांति तथा परिवार के सदस्यों को धैर्य धारण की शक्ति प्रदान करने की संस्थान ईश्वर से प्रार्थना करता है। श्री विजय कुमार अग्रवाल का 10 जनवरी 2011 को आकस्मिक निधन का समाचार अति कष्टप्रद रहा क्योंकि उनका अतिसक्रिय सहयोग भुलाया नहीं जा सकता।

धन्यवाद प्रकाश

संस्थान के सम्पूर्ण क्रिया कलाप उदारमना समाजसेवी तथा शिक्षा प्रेमियों के आर्थिक सहयोग से सम्पन्न होते हैं। संस्थान का सावधि जमा इतना नहीं है कि उससे संस्था के समस्त कार्यक्रमों के खर्च पूरे हो सके, अतएव इस दिशा में संस्थान के शुभचिन्तकों एवं समाज का सक्रिय सहयोग अपेक्षित है।

विभिन्न संस्थाओं ने अपने विद्यालय में स्थान देकर विभिन्न कार्यक्रमों के आयोजन में सक्रिय सहयोग प्रदान किया है। एतदर्थ उनके प्रधानाचार्यों एवं प्रबंधकों के प्रति आभार प्रकट करते हुए हम आशा करते हैं कि भविष्य में भी इनका सहयोग इसी प्रकार मिलता रहेगा। श्री काशीअग्रवाल समाज के भण्डार मंत्री ने समय-समय पर निःशुल्क सामग्री प्रदान कर हमारा सदा सहयोग किया है। इसके लिए वे साधुवाद के पात्र हैं।

संस्थान के संरक्षक प्रो. गिरिश चन्द्र चौधरी, अध्यक्ष श्री राधेकृष्ण अग्रवाल 'काजूबाबू' के प्रति विशेष आभार व्यक्त करता हूँ जिनका मार्गदर्शन हमारे लिए प्रेरणास्रोत है। संस्थान के उपाध्यक्ष श्री अशोक जी अग्रवाल सर्राफ एवं डॉ. विद्याधर त्रिपाठी, अर्थमंत्री श्री द्वारिका दास अग्रवाल, सहायक अर्थमंत्री श्री नरसिंह दास अग्रवाल, प्रचार मंत्री श्री अशोक अग्रवाल एवं कार्यकारिणी के सभी माननीय सदस्यों का विशेष रूप से आभार व्यक्त करता हूँ। इस अवसर पर श्री अग्रवाल कलाकेन्द्र, विश्वनाथगली के श्री केदारजी अग्रवाल के प्रति संस्थान विशेष धन्यवाद देता है जिन्होंने समस्त कार्यक्रमों में संस्थान की ओर से दिए जाने वाले स्मृतिचिह्न की व्यवस्था प्रतिवर्ष करते हैं।

30 जनवरी, 2011

नरेन्द्र प्रसाद अग्रवाल (मंत्री) ❑

CC-0.Panini Kanya Maha Vidyalaya Collection.

Digitized by Arya Samaj Foundation Chennai and eGangotri

विद्या धर्मेण शोभते

जीवन विद्या संस्थान

23वाँ वार्षिकोत्सव - आध्यात्मिक दिवस समारोह

श्री अग्रसेन कन्या पोस्ट ग्रेजुएट कालेज

दिनांक 03 जनवरी 2010

छात्र/छात्राओं को पुरस्कृत करते हुए

मुख्य अतिथि उद्बोधन करते हुए

मुख्य अतिथि को डॉ० बृजरतन दास स्मृति-चिह्न प्रदान करते हुए

डॉ० कुसुम चन्द्रा को सम्मानित करते हुए संयोजक श्री श्रीकृष्ण दास

पुरस्कृत छात्र/छात्राओं सहित अतिथि गण

CC-0.Panini Kanya Maha Vidyalaya Collection.

Digitized by Arya Samaj Foundation Chennai and eGangotri

" विद्या धर्मेण शोभते "

जीवन विद्या संस्थान

होलीमिलन समारोह

नागरी प्रचारिणी सभा, दिनांक 07 मार्च 2010

होली में साहित्य विषय स्थापना करते संस्थापक प्रो. गिरीशचन्द्र चौधरी

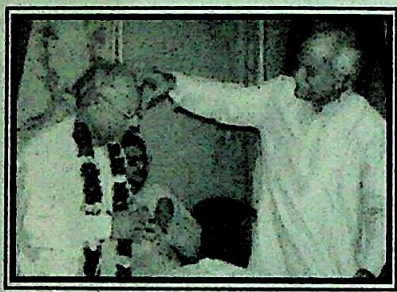

अबीर-गुलाल-पुष्पहार से स्वागत करते मंत्री श्री नरेन्द्र प्रसाद

श्री घनश्याम दासजी साह होली पर अपने विचार व्यक्त करते हुए

काव्य पाठ करते हुए कविगण

गीता व भागवत सुभाषित

श्री वल्लभ विद्यापीठ बालिका इण्टर कालेज, दिनांक 22 अगस्त 2010

प्रतिभागी छात्र/छात्राओं के साथ संस्थान के अध्यक्ष श्रीराधेकृष्ण जी

मंचासीन अतिथि व संस्थान का परिचय देते मंत्री नरेन्द्र प्रसाद

CC-0.Panini Kanya Maha Vidyalaya Collection.

Digitized by Arya Samaj Foundation Chennai and eGangotri

विद्या धर्मेण शोभते

जीवन विद्या संस्थान

आचार्य श्री रामनरेशाचार्य जी

का अभिनन्दन समारोह

दिनांक 14 नवम्बर 2016

आचार्य श्री का अभिन्न

प्रवचन करते हुए आचार्य श्री

उपस्थित अतिथि-गण

भजन प्रस्तुत करते शुभाकर डे

शुभाकर डे अभिनन्दन

CC-0.Panini Kanya Maha Vidyalaya Collection.

Digitized by Arya Samaj Foundation Chennai and eGangotri

विद्या धर्मेण शोभते

जीवन विद्या संस्थान

शिक्षक सम्मान समारोह 5 सितम्बर 2010

मंचासीन अतिथि

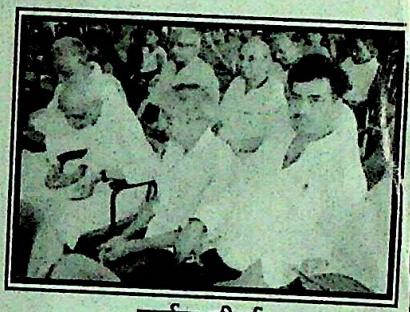

दर्शक दीर्घा

श्रीमती राजकुमारी

शिक्षक सम्मान

सम्मानित शिक्षक

प्रो. एस.एन. उपाध्याय को सम्मान करते वरिष्ठ सदस्य व पत्रकार श्री राजेन्द्र कुमार जैन

डॉ० पुष्पलता को संस्थान का स्मृति-चिह्न देते हुए श्रीमती प्रेमा उपाध्याय

CC-0.Panini Kanya Maha Vidyalaya Collection.

Digitized by Siddhanta eGangotri Gyaan Kosha

सन् 2010 में हाईस्कूल परीक्षा में सर्वोच्च स्थान प्राप्त करने वाले छात्रों की सूची जिन्हें संस्थान सम्मानित कर रहा है

(प्राप्तांक के आधार पर)

1.	कु.श्रुति श्रीवास्तव	(निवेदिता शिक्षा सदन बा.इ.कालेज)	521
2.	सुधीर कु. द्विवेदी	(कमलापति त्रिपाठी बालक इ.का.)	510
3.	पंकज कुमार	(भारतीय शिक्षा मंदिर इ.का.)	500
4.	कु.एकता जायसवाल	(श्री अग्रसेन कन्या इ.कालेज)	495
5.	महेन्द्र कुमार	(कमलाकर चौबे आदर्श सेवा इ.का.)	495
6.	मिलिन्द त्रिपाठी	(सनातन धर्म इण्टर कालेज)	492
7.	मोहित त्रिपाठी	(बंगाली टोला इण्टर कालेज)	489
8.	कु.जुही कौर	(गुरुनानक खालसा बा.इ.का.)	489
9.	कु.अनिषा चौरसिया	(कमलापति त्रिपाठी बा.इ.कालेज)	489
10.	प्रशान्त झा	(राजकीय क्वींस इ.कालेज)	488
11.	कु.हर्षि अग्रवाल	(श्री वल्लभ विद्यापीठ बा.इ.कालेज)	488
12.	कु.अनुपमा सिंह	(गोपीराधा बालिका इण्टर कालेज)	487
13.	अभिषेक तिवारी	(सी एम.एंग्लो बंगाली इ.कालेज)	481
14.	कु.भव्या	(आर्य महिला इण्टर कालेज)	476
15.	नीरज कुमार	(बी.टी.एस., कमच्छा)	474
16.	कु.स्वर्णिमा कश्यप	(दुर्गाचरण बालिका इण्टर कालेज)	465
17.	कु.प्रिया यादव	(माँ दुर्गे बालिका इण्टर कालेज)	462
18.	दीपक यादव	(हरिश्चन्द्र इण्टर कालेज)	459
19.	अश्विनी विश्वकर्मा	(आर.पी. रस्तोगी बा.इ.कालेज)	456
20.	कु.निगार खानम	(विपिन बिहारी कन्या इण्टर कालेज)	449
21.	अनुराग कु. श्रीवास्तव	(वी.पी.गुजरात इण्टर कालेज)	433
22.	गणेश शंकर त्रिपाठी	(श्रीअग्रसेन महाजनी महाविद्यालय)	425
23.	कु.नीतू चौरसिया	(कन्याकुमारी बालिका इ.का.)	425
24.	कु.खुशबू राय	(सरस्वती कन्या इण्टर कालेज)	398
25.	कु.तनु ठाकुर	(गणेश विद्या मन्दिर बा.इ.कालेज)	393

CC-0.Panini Kanya Maha Vidyalaya Collection.

Digitized by Arya Samaj Foundation Chennai and eGangotri

संस्थान के आजीवन सदस्य

1.	श्री अशोक अग्रवाल	के.28/24, गोविन्दजी नायक लेन, वाराणसी	2437118
2.	श्री अशोकजी अग्रवाल सर्राफ	तुलसी निवास, सुड़िया, वाराणसी	2420043
3.	डॉ. अरूण कुमार अग्रवाल	190, जवाहरनगर एवसटेंशन, भेलूपुर, वाराणसी	9415201364
4.	श्री अरूण कुमार अग्रवाल	सी.के.52/8, राजादरवाजा, वाराणसी	2353260
5.	श्री अरूण कुमार आशर	गोवनर्धनदास लक्ष्मीदास, लक्खीचौतरा, वाराणसी	2420108
6.	श्री अनन्त कुमार शाह	एस.58/106, प्रेम आश्रम खजुरी, वाराणसी	2343352
7.	श्री अनन्त लाल अग्रवाल	के.30/43, बीबीहटिया, घासीटोला, वाराणसी	3290766
8.	श्री अनूप अग्रवाल (L.I.C.)	7, सावित्री पुरी, बिरदोपुर, वाराणसी	2361419
9.	श्री अल्पना राय चौधरी	श्री हरिश्चन्द्र बालिका इण्टर कालेज, वाराणसी	9415544719
10.	श्री अनिलचन्द्र अग्रवाल	बी.37/2, बिरदोपुर, वाराणसी	2361042
11.	श्री अजय कुमार मोदी	डी.11/7, कोतवालपुरा, वाराणसी	2421785
12.	श्री अजय अग्रवाल	सी.21/4-ए, मलदहिया, वाराणसी	2350501,2350467
13.	श्री आनन्द कृष्ण गुप्त	सी.के.54/16, राजादरवाजा, वाराणसी	9415265779
14.	सुश्री अर्चना घोष	गुरुकृपा कालोनी, सोनारपुरा, वाराणसी	2411557
15.	प्रो. राय आनन्द कृष्ण	सीतानिवास, काशी हिन्दू विश्वविद्यालय, वाराणसी	
16.	श्रीमती आशा चतुर्वेदी	26, रघुनाथ नगर, महमूरगंज, वाराणसी	2360552
17.	श्री आतीष अग्रवाल	7, सावित्रीपुरी, बिरदोपुर, वाराणसी	9335505900
18.	श्री उत्तम कुमार अग्रवाल	नाटीइमली, वाराणसी	2234290, 9336927434
19.	श्रीमती उर्मिलादेवी श्रीवास्तव	प्लाट नं.142, लेन नं.8 न्यू कालोनी भेलूपुर, वा.	2314041
20.	श्रीमती उषा अग्रवाल	बी-7, चन्द्राटावर, नाटीइमली, वाराणसी	9336879790, 9336911075
21.	श्री ओमप्रकाश अग्रवाल	के.46/188, विश्वेश्वरगंज, वाराणसी	2331654
22.	श्रीमती ओमप्रभा अग्रवाल	बी.37/165-आर-7, बिरदोपुर, वाराणसी	9807248248
23.	श्री कमलेश सिंह (आजमगढ़ी)	के.57/28ए, नवापुरा, दारानगर, वाराणसी	2440296
24.	श्री कमल कपूर	2, गंगापुरी, महमूरगंज, वाराणसी	2360333
25.	श्री कमलापति मिश्र	के.37/43, ग्वालदास साहू लेन, वाराणसी	2335446
26.	श्री कृष्णमोहन गुप्त (कृष्णाजी)	सी.के.15/68, बुलानाला, वाराणसी	9335338451
27.	श्री गणेशनारायण गुप्ता	सीके.16/38, सुड़िया, वाराणसी	2333669
28.	श्री गणेश प्रसाद अग्रवाल	के.37/132, गोलघर, वाराणसी	2333655
29.	श्री गणेश प्रसाद (अपलावाले)	40, श्रीनगर, कालोनी, गुरुबाग, वाराणी	2350711
30.	प्रो. गिरीशचन्द्र चौधरी	भारतेन्दु भवन, बौद्धाग्रह, वाराणसी	2420257

CC-0. Prof. Satya Vrat Shastri Collection, Chennai. Kamakoti Mandalam Vidyalaya Trust Collection.

Digitized by Arya Samaj Foundation Chennai and eGangotri

31.	श्री गिरधरदास एडवोकेट	महामण्डल नगर, लेन न.3, लहुराबीर, वाराणसी	2355904
32.	डॉ. गोकुलदास अग्रवाल	भैरोनाथ, वाराणसी	2333345
33.	डॉ. गोकुलनाथ अग्रवाल	ओल्ड एफ/7, जोधपुर कालोनी, बीएचयू, वाराणसी	2319109
34.	श्री गोविन्द के. दास	सी.के.54/29, राजादरवाजा, वाराणसी	2390531,2403296
35.	श्री गोपाल दास अग्रवाल	वाराणसी	9369463132
35.	श्री गोवर्धन दास	के.25/47, बालुजी का फर्श, वाराणसी	9918300782
37.	श्रीमती डॉ.गिरीराज किशोरी	90, जवाहरनगर एक्स., भेलूपुर, वा.	2272883, 9935036884
38.	श्री घनश्याम दास शाह	के.25/89, सूतटोला, वाराणसी	2420351
39.	श्री चन्द्र कुमार साह	डी.59/37, महमूरगंज, वाराणसी	2360048
40.	श्री छेदीलाल अग्रवाल	सी.के.24/13, कटरा गोपीनाथ, कुञ्जगली, वाराणसी	2350510
41.	श्री जगदीश प्रसाद पाण्डेय	ए.एस.14, कबीर कालोनी, बीएचयू, वाराणसी	9208408824
42.	श्री जगदीश प्रसाद अग्रवाल	आकाश बिल्डर्स, लहरतारा, वाराणसी	9415256108
43.	श्री जीवनलाल अग्रवाल	सिद्धमाता गली, वाराणसी	2333239
44.	श्री जोगेश्वर तिवारी	के.32/50, भैरोनाथ, वाराणसी	2331704
45.	श्री दामोदर दास अग्रवाल	सुपरपेन हाउस, राजादरवाजा, वाराणसी	2353324
46.	श्री दीनानाथ चौबे	डी.54/155, प्लाट नं.4, श्रीनगर कालोनी, वाराणसी	2258785
47.	श्री द्वारिका प्रसाद अग्रवाल	बी.37/165, बिरदोपुर, वाराणसी	9807248248
48.	श्री द्वारिका दास अग्रवाल	जे.12/34ए, नाटी.इमली, वाराणसी	2203907
49.	श्री दीपक अग्रवाल	के.38/9, गोलघर, वाराणसी	2233334
50.	श्री नरेन्द्र प्रसाद अग्रवाल	सी.के.19/92, ठठेरी बाजार, वाराणसी	2363192
51.	श्री नरसिंह दास अग्रवाल	सी.के.15/73, सुड़िया, वाराणसी	9235663983
52.	श्रीमती निर्मला मिश्रा	सीके.33/7, नीलकण्ठ, वाराणसी	2397073
53.	श्री प्रतापचन्द्र जैन	सी.के.14/11, नन्दनसाहूलेन, वाराणसी	2404735
54.	श्रीमती प्रतिमा कपूर	सी.के.57/63, रेशम कटरा, वाराणसी	2570452
55.	श्रीमती प्रेमलता अग्रवाल	7, बिरदोपुर, महमूरगंज, वाराणसी	6529255
56.	श्री प्रमोद कुमार अग्रवाल	सी.के.35/4, प्रमोद कु.एण्ड संस, ज्ञानवापी, वाराणसी	2311652
57.	श्री पी.जी. भट्टाचार्य	बी.16/10, पाण्डेय हवेली, वाराणसी	2366214,2390236
58.	श्री वल्लभ दास अग्रवाल	सीके.15/7, बुलानाला, वाराणसी	2332424
59.	डॉ. ब्रजेन्दकिशोर अग्रवाल	सी.के.15/4, सुड़िया, वाराणसी	9956102373
60.	श्री बृजप्रकाश अग्रवाल	प्रकाश मेडिकल, बुलानाला, वाराणसी	9235618957
61.	श्री बृजरतनदास अग्रवाल	गिरधर दास एण्ड सन्स, लहुराबीर, वाराणसी	2311930

CC-0.Panini Kanya Maha Vidyalaya Collection.

Digitized by Arya Samaj Foundation Chennai and eGangotri

62.	श्री बृजराज अग्रवाल	के.28/24, गोविन्दजी नायक लेन, कतुआपुरी	2222113
63.	श्री बृजमोहन अग्रवाल	6, गिरीनगर, एक्सटेंशन कालोनी, बिरदोपुर, वाराणसी	2236273
64.	श्री बटुक नाथ अग्रवाल	डी.10/5, साक्षीविनायक, विश्वनाथ गली, वाराणसी	2392315
65.	श्री भरत दास	एस.ए.6/186-24के, श्रीनगर कालोनी, पहड़िया, वा.	2586053
66.	श्री महेन्द्रकुमार गुप्त	प्रदीप ट्रेडर्स, के.47/11, कतुआपुरा, वाराणसी	2334047
67.	श्री महेशप्रसाद चतुर्वेदी	के.37/48, ग्वालदाससाहू लेन, वाराणसी	2333421
68.	श्रीमती मधुबाला अग्रवाल	के.61/81, बुलानाला, सिद्धमातागली,वाराणसी	2336694
69.	श्री मुकुन्द लाल गुप्त	ठाकुरप्रसाद बुकसेलर, रथयात्रा, वाराणसी	2360489
70.	श्री मुकेश भाटिया	डी.46/47, नईबस्ती, लक्सा, वाराणसी	9305312436
71.	श्री मुरारीदास अग्रवाल	एम.डी.ज्वैलर्स, ठठेरी बाजार, वाराणसी	2332122
72.	श्री मोहनचन्द्र अग्रवाल	सी.के.54/44, राजादरवाजा, वाराणसी	2413096
73.	श्री मोहनकृष्ण अग्रवाल	हरिश्चन्द्र इण्टर कालेज, वाराणसी	2587941, 9452865077
74.	श्री मंगला प्रसाद अग्रवाल	सिद्धेश्वरी, चौक, वाराणसी	2323676
75.	श्री यज्ञनारायण चतुर्वेदी	के.36/18, चौखम्भा, वाराणसी	
76.	श्री यज्ञनारायण दुबे	न्यू कालोनी बेलवाबाग, सोयेपुर, वाराणसी	2582688
77.	श्री रघुनाथ प्रसाद अग्रवाल	वैष्णोधाम, मड़िया, पड़ाव, चन्दौली	9335418260, 2339289
78.	श्री रविकुमार अग्रवाल		
79.	श्री राधेकृष्ण अग्रवाल	के.4/45, मऊ कोठी, चौखम्भा, वाराणसी	2393797,2720134
80.	श्री राधेकृष्ण टकसाली	सी.5/4, टकसालीगली, वाराणसी	2400032
81.	श्री राधेश्याम अग्रवाल	सी.के.54/44, गोविन्दपुरा, वाराणसी	2413096
82.	श्री राधेश्याम अग्रवाल	ए.2/24 ए-1, त्रिलोचन, गायघाट, वाराणसी	9336929087
83.	श्री राजकृष्ण अग्रवाल	के.61/22, बुलानाला, वाराणसी	9838459424
84.	श्री राजमोहन अग्रवाल	के.30/56, बीबीहटिया, वाराणसी	2436637
85.	श्री राजेन्द्र कुमार जैन	सी.के.65/515, बड़ीपीयरी, वाराणसी	3294422
86.	श्री राजेन्द्र प्रसाद अग्रवाल	89, गांधीनगर, सिगरा, वाराणसी	2221163
87.	श्री राजेश कुमार नागर	भाट की गली, वाराणसी	2436047
88.	श्री राजेश जैन	के.36/12, सोराकुआँ, वाराणसी	2333354,9839702063
89.	डॉ. रामजी अग्रवाल	ब्रह्मानन्द कालोनी, दुर्गाकुण्ड, वाराणसी	2314735
90.	श्री लक्ष्मीनिवास अग्रवाल	शिवदासपुर, लहरतारा, वाराणसी	2331070
91.	डॉ. विद्याधर त्रिपाठी	के.28/15, गोविन्दजीनायक लेन, वाराणसी	9415293920
92.	डॉ. विनय कुमार कक्कड़	के.1/54, गायघाट, वाराणसी	2331197

CC-0.Panini Kanya Maha Vidyalaya Collection.

Digitized by Arya Samaj Foundation Chennai and eGangotri

93.	श्री विजय कुमार अग्रवाल (H.H.I.)	के.36/10, सोराकुआँ, वाराणसी	2333340
94.	श्री विजय कृष्ण अग्रवाल	बी.36/43-ए-1-ख, ब्रह्मानन्द नगर, दुर्गाकुण्ड, वाराणसी	2314842
95.	श्री विष्णुविहारीलाल श्रीवास्तव	सी.25/1-एच, रामकटोरा, वाराणसी	2203864
96.	श्री विट्ठलदास गुजराती		2392315
97.	श्री विमलेश कुमार अग्रवाल	रामपुरी कालोनी, वाराणसी	2227441
98.	श्री श्यामकृष्ण अग्रवाल	ए.1/14, गायघाट, वाराणसी	2435824
99.	श्री श्यामकृष्ण अग्रवाल	के.60/3, सिद्धमाता गली, वाराणसी	2333110
100.	श्री शैलेश कुमार अग्रवाल	डी.10/5, विश्वनाथगली, वाराणसी	9305129950
101.	श्री सुदेश कुमार 'गोले'	सी.के.15/27, सोराकुआँ, वाराणसी	2332854
102.	श्री सुरेन्द्र अग्रवाल	मेसर्स बलदेव प्रसाद अग्रवाल, गोदौलिया, वाराणसी	2332656
103.	श्री सूर्यनारायण गुप्त	सी.के.19/14, ठठेरीबाजार, वाराणसी	239447,9984120140
104.	श्रीमती संतोष अग्रवाल	के.61/24, बुलानाला, वाराणसी	2340049
105.	श्री संतोष कुमार अग्रवाल (बैंक वाले)	एस.14/75-3-2, अंधरापुल, वाराणसी	9335311653
106.	श्री श्रीकृष्ण दास अग्रवाल	के.26/10, फाटक रंगीलदास, वाराणसी	2311064
107.	श्री श्रीनारायण अग्रवाल (केवाजी)	साक्षीविनायक, वाराणसी	9336912466
108.	श्री श्रीनाथदास गुप्त	ज्ञानगंगा, गुरुबाग, वाराणसी	9335090702
109.	श्रीमती हेमलता अग्रवाल	श्रीगणेश शिशु सदन, बुलानाला, वाराणसी	2333655

जीवन विद्या संस्थान, वाराणसी
बैंक में सावधि जमा का विवरण (सिंडिकेट बैंक)

1.	खाता सं0	959194	21.11.06 से 21.11.11	41,600.00
2.	खाता सं0	968391/2998	29.01.09 से 29.01.11	19,841.00
3.	खाता सं0	959193	22.11.06 से 22.11.11	10,000.00
4.	खाता सं0	959762	11.02.08 से 11.02.13	6,000.00
5.	खाता सं0	453586/1163	01.09.08 से 01.09.13	6,000.00
6.	खाता सं0	959762	24.12.09 से 24.12.12	3,000.00
7.	खाता सं0	428441	15.01.11 से 15.01.16	2,000.00
				88,441.00

CC-0.Panini Kanya Maha Vidyalaya Collection.

Digitized by Arya Samaj Foundation Chennai and eGangotri

छात्रवृत्ति (वर्ष 2010-2011) हेतु
दानदाताओं के नाम एवं उनसे प्राप्त धनराशि का विवरण

1.	डॉ. गिरिराज किशोरी अग्रवाल (स्व. डॉ. प्रभुनाथ जी की स्मृति में)	3600/-
2.	श्रीमती प्रेमलता अग्रवाल एवं अनूप कुमार अग्रवाल (स्व. ब्रजेन्द्र प्रसाद अग्रवाल की स्मृति में)	1500/-
3.	श्री बेणु रंजन अग्रवाल (स्व. राधिका रंजन अग्रवाल की स्मृति में)	1500/-
4.	श्री किशन लाल ऋषिकेश सर्राफ (स्व. ऋषिकेश सर्राफ की स्मृति में)	900/-
5.	श्री बृजराज अग्रवाल (महमूरगंज) (स्व. बलभद्र दास अग्रवाल की स्मृति में)	900/-
६.	श्री कमलापति मिश्र (स्व. श्रीमती सुखदेवी एवं पं. नकछेद मिश्र की स्मृति में)	900/-
7.	डॉ. गोकुलदास अग्रवाल (पिता स्व. श्याम कृष्णदास की स्मृति में)	900/-
९.	डॉ. गोकुल दास अग्रवाल (माता स्व0 हीरामणि देवी की स्मृति में)	900/-
9.	श्री गणेश प्रसाद अग्रवाल 'जपला वाले' (स्व0 श्याम मनी अग्रवाल की स्मृति नें)	900/-

छात्रवृत्ति स्थायी कोष दानदाता सूची

1.	श्री अशोक जी सर्राफ (अग्रवाल) (सावधि जमा नं0 1748088 आई सी आई सी आई बैंक)	12000/-
2.	श्री भुवन मोहन दास (सावधि जमा नं0 1748089 आई सी आई सी आई बैंक)	10000/-
3.	श्रीमती लीला अग्रवाल मुम्बई/दिल्ली (सावधि जमा नं0 1748088 आई सी आई सी आई बैंक)	5000/-
4.	श्रीमती लीला अग्रवाल मुम्बई/दिल्ली (सावधि जमा नं0 658076 सिंडिकेट बैंक)	5000/-
5.	श्री कमल कपूर (सावधि जमा नं0 453434/1010 सिंडिकेट बैंक, बुलानाला)	5000/-
6.	श्रीमती प्रेमा उपाध्याय	13,000/-
7.	श्री प्रेम कुमार श्रीवास्तव	1,00,000/-

CC-0.Panini Kanya Maha Vidyalaya Collection.

Digitized by Arya Samaj Foundation Chennai and eGangotri

जीवन विद्या संस्थान, वाराणसी

आय-व्यय वर्ष 2009-2010

01 अप्रैल 2009 से 31 मार्च 2010 तक

आय		व्यय	
91163.27	प्रारम्भिक रोकड़	210.00	स्टेशनरी एवं कार्यालय
166.70	नगद रोकड़	1960.00	गीता एवं संस्कृत सुभाषित
4496.57	बचत खाता सिंडिकेट बैंक	300.00	होली मिलन
86600.00	सावधि जमा सिंडिकेट बैंक	4100.00	शिक्षक सम्मान समारोह
5560.00	वार्षिकोत्सव	7555.00	वार्षिकोत्सव
960.00	चन्दा गीता एवं संस्कृत सुभाषित		14125.00
4100.00	चन्दा शिक्षक सम्मान समारोह	95863.59	अन्तिम रोकड़ बाकी
300.00	होली मिलन	9196.89	सिंडिकेट बैंक बचत खाता
753.00	आजीवन सदस्यता मद में	86600.00	सिंडिकेट बैंक सावधि जमा
690.00	पीयूष साह	66.70	नगद रोकड़ बाकी
236.70	ब्याज प्राप्त बचत खाते का		
6125.62	ब्याज सावधि जमा खाते का (सिंडिकेट बैंक)		
109988.59		109988.59	

हार्दिक शुभकामनाओं सहित

कमलापति मिश्र
के. 37/43, ग्वालदास साहू लेन, वाराणसी
दूरभाष : (0542) 2335446

श्याम कृष्ण अग्रवाल
ए.1/14, गायघाट, वाराणसी
दूरभाष : (0542) 2435824

वार्षिकोत्सव की हार्दिक शुभकामनाएँ

सुदेश अग्रवाल 'गोले'
सीके. 15/27, सोराकुआँ, वाराणसी
दूरभाष : (0542) 2332854

अशोक अग्रवाल (प्रचारमंत्री)
के.28/24, गोविन्दजी नायक लेन, वाराणसी
मोबाइल : 9305732152

CC-0.Panini Kanya Maha Vidyalaya Collection.

Digitized by Arya Samaj Foundation Chennai and eGangotri

21 मार्च 2010 को निर्वाचित संस्थान के पदाधिकारीगण

संरक्षक	प्रोफेसर गिरीशचन्द्र चौधरी	2420257
अध्यक्ष	श्री राधेकृष्ण अग्रवाल 'काजूबाबू'	2393797,2400636 9919100455
उपाध्यक्ष	श्री अशोकजी अग्रवाल 'सर्राफ'	2420046
	डॉ0 विद्याधर त्रिपाठी	9415293920
मंत्री	श्री नरेन्द्र प्रसाद अग्रवाल	2363192,9839241396
सहायक मंत्री	श्री दीपक अग्रवाल	2333334, 9453883844
अर्थमंत्री	श्री द्वारिका प्रसाद अग्रवाल	9807248248
सहायक अर्थमंत्री	श्री नरसिंह दास अग्रवाल	2333983, 9235663983
प्रचार मंत्री	श्री अशोक अग्रवाल	9305732152

कार्यकारिणी के सदस्यगण

1.	श्री आनन्दकृष्ण गुप्ता	2413139, 2401740, 9415265797
2.	श्री गोवर्धनदास	2397421
3.	श्री घनश्यामदास शाह	2420359
4.	श्री कमलापति मिश्र	2335446, 2336811
5.	श्री प्रताप चन्द जैन	2404735
6.	श्री श्रीकृष्णदास अग्रवाल	2391967
7.	श्री विजय कुमार अग्रवाल	
8.	श्री श्यामकृष्ण अग्रवाल	2435824,9415270299
9.	श्री अनूप अग्रवाल (L.I.C.)	2361419, 9335587613
10.	श्री मोहन चन्द अग्रवाल	2413096
11.	श्री जागेश्वरी तिवारी	2331704
12.	श्री सुदेश अग्रवाल 'गोले'	2332854
13.	श्री मुकेश भाटिया	9305312436

नोट : श्री विजय कुमार अग्रवाल का 10 जनवरी 2011 को स्वर्गवास हो गया।

CC-0.Panini Kanya Maha Vidyalaya Collection.

Digitized by Arya Samaj Foundation Chennai and eGangotri

जीवन विद्या संस्थान वार्षिकोत्सव के अवसर पर
हार्दिक शुभकामनाएँ

केदार अग्रवाल
अमर अग्रवाल

श्री अग्रवाल कला केन्द्र

हेड आफिस : डी.10/5, साक्षीविनायक,
विश्वनाथ गली, वाराणसी

Ph. (R) : 0542-2392301
(O) : 0542-2582556
Mob. : 09455737558

CUP, SHIELD,
TROPHY, MEDAL,
MEMENTO,
PHOTO FRAME,
GOD'S STATUE

online_order_facilities_available

e-mail : agrawalkalakendre@gmail.com
website : www.agrawalkalakendra.com

CC-0.Panini Kanya Maha Vidyalaya Collection.

Digitized by Arya Samaj Foundation Chennai and eGangotri

जीवन विद्या संस्थान वार्षिकोत्सव के अवसर पर
हार्दिक शुभकामनाएँ

राधेकृष्ण अग्रवाल

'काजू बाबू'

मऊकोठी, चौखम्भा, वाराणसी

अध्यक्ष	:	जीवन विद्या संस्थान
अध्यक्ष	:	श्री काशी संगीत समाज
पूर्व उपसभापति	:	श्री काशी अग्रवाल समाज
ट्रस्टी	:	षष्ठपीठ श्री गोपाल मंदिर
संरक्षक	:	भारत भारती परिषद्
संरक्षक	:	श्री अग्रसेन स्वतंत्र स्काउट दल
संरक्षक	:	श्री भगवदीय मण्डल

प्रतिष्ठान

नवनीत दास मुकुन्द दास

लक्खी चौतरा, वाराणसी

दूरभाष : 2420134, 2393674, 2393797, 2400636

मोबाइल : 9919100455

CC-0.Panini Kanya Maha Vidyalaya Collection.